

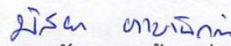



ข้อมูลการใช้น้ำมันเชื้อเพลิง(รถยนต์ตู้) ประจำคณะนิติศาสตร์ มหาวิทยาลัยพะเยา

เดือน	ปี พ.ศ. 2563		ปี พ.ศ. 2564	
	ปริมาณ(ลิตร)	จำนวนเงิน(บาท)	ปริมาณ(ลิตร)	จำนวนเงิน(บาท)
มกราคม	346.69	9,740	289.33	6,550
กุมภาพันธ์	377.32	9,530	192.03	4,530
มีนาคม	334.74	7,090	297.80	7,350
เมษายน	181.43	3,100	301.44	7,360
พฤษภาคม	213.39	3,480	423.60	10,930
มิถุนายน	318.31	6,250	353.52	9,280
กรกฎาคม	86.62	1,730	270.29	7,300
สิงหาคม	173.63	3,460		
กันยายน	122.96	2,300		
ตุลาคม	166.75	3,280		
พฤศจิกายน	136.46	2,800		
ธันวาคม	155.25	3,400		
รวม	<b>2,613.55</b>	<b>56,160</b>		

ลงชื่อผู้ให้ข้อมูล

  
(นางสาวมัธยา ชาวบ้านกร่าง)  
นักวิชาการพัสดุ

ลงชื่อผู้ตรวจสอบ

  
(ผศ.กาญจนาจรัญณ์ โมรินทร์)  
รองคณบดีฝ่ายบริหารและวิจัย

ข้อมูลการใช้น้ำมันเชื้อเพลิง(รถยนต์)  
ประจำคณะนิติศาสตร์ มหาวิทยาลัยพะเยา

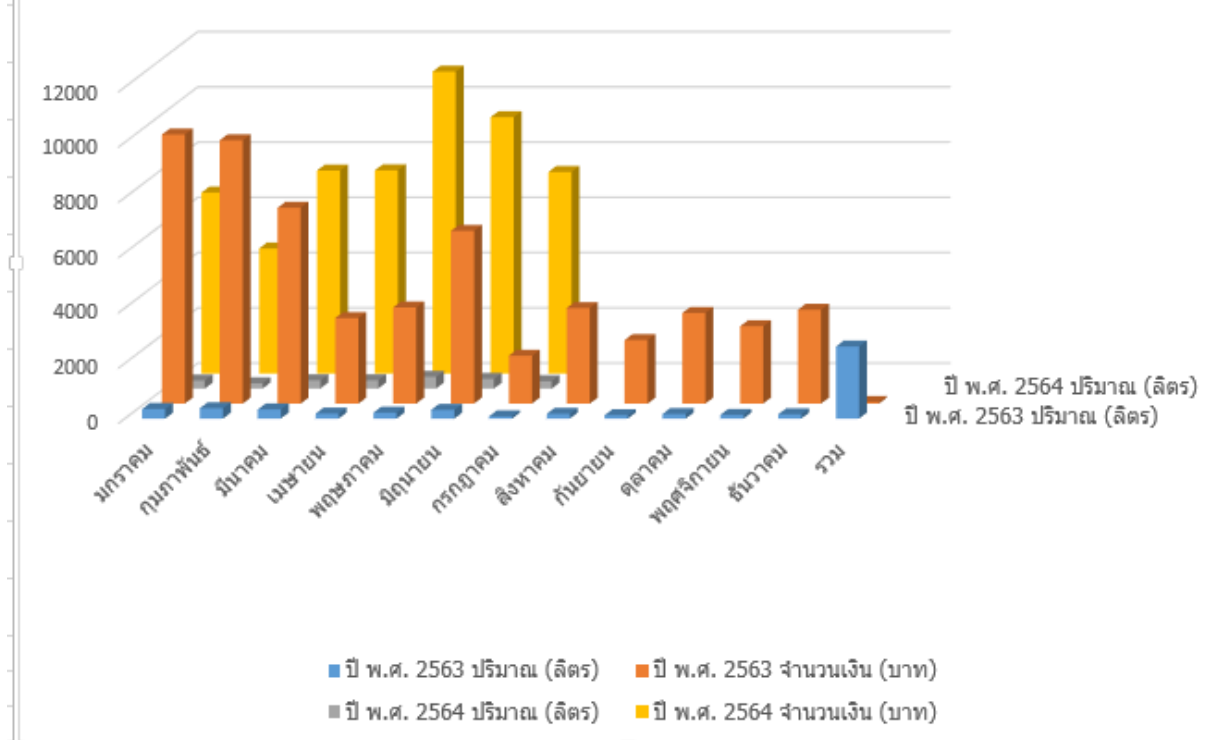

จากข้อมูลการใช้น้ำมันเชื้อเพลิง (รถยนต์) ประจำคณะนิติศาสตร์ เมื่อเปรียบเทียบปี พ.ศ. 2563 และ ปี พ.ศ. 2564 จะพบว่า ปี พ.ศ. 2564 มีแนวโน้มการใช้น้ำมันเชื้อเพลิงสูงขึ้น อันเนื่องมาจากสถานการณ์ โรคติดเชื้อไวรัสโคโรนา 2019 (COVID-19) ทำให้ต้องมีการเฝ้าระวังและกลับมาใช้นโยบาย "ทำงานที่บ้าน" หรือ "WORK FROM HOME" เพื่อลดการพบปะซึ่งกันและกัน ลดการกระจายของเชื้อไวรัสโคโรนา 2019 (COVID-19) ดังนั้นจึงทำให้มีการใช้รถยนต์เพื่อรับส่งเอกสาร “การเงิน” ซึ่งต้องใช้ลายเซ็นจริง และปี พ.ศ. 2564 นี้ คณะนิติศาสตร์ได้เข้าร่วมโครงการยกระดับเศรษฐกิจและสังคมรายตำบลแบบบูรณาการ (1 ตำบล 1 มหาวิทยาลัย) ซึ่งมีการบริหารจัดการเอกสาร “การเงิน” จำนวน 10 โครงการ ส่งผลให้มีการใช้น้ำมันเชื้อเพลิงสูงขึ้นดังกล่าว

อย่างไรก็ตาม คณะนิติศาสตร์ได้ตระหนักถึงการบริหารจัดการการใช้น้ำมันเชื้อเพลิง ทั้งนี้จะอนุญาตใช้รถยนต์เพื่อประโยชน์ของทางคณะอย่างจำเป็น ตามลำดับความสำคัญ และมีความเหมาะสมเท่านั้น โดยผู้ดูแลจะวางแผนการเดินทาง ทางเดียวกันไปด้วยกัน ตรวจสอบและสอบถามเส้นทางเพื่อไม่ให้เกิดความผิดพลาดทั้งสถานที่ เวลา และเส้นทาง

